TERVETULOA ISOSTEN HALTUUNOTTOON

mikä emoji kuvaa sun fiiliksia just nyt?

ISOSEN

vastuut, velvollisuudet ja oikeudet

Raamis

ON ISOSEN
VASTUULLA MUTTA
ISOSELLA ON
OIKEUS
SAADA PREPPAUSTA
RAAMISTA VARTEN!

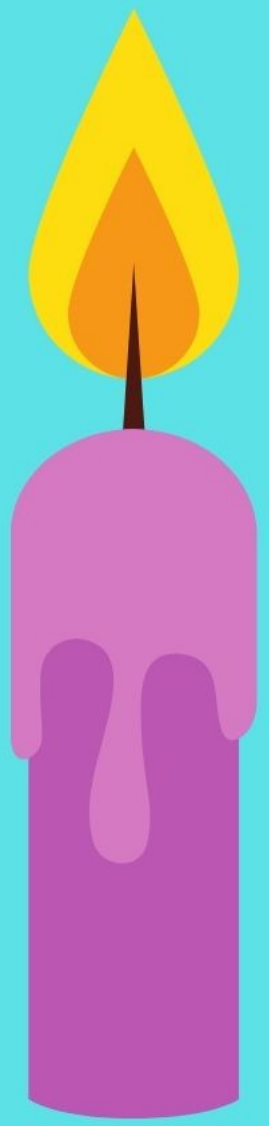

ISOSEN VASTUULLA ON ILTAHARTAUS:

Valmistaudu etukäteen

Pyydä apua

Älä stressaa

ISOSEN VASTUULLA:

Iltaohjelman suunnittelu yhdessä isoison kanssa

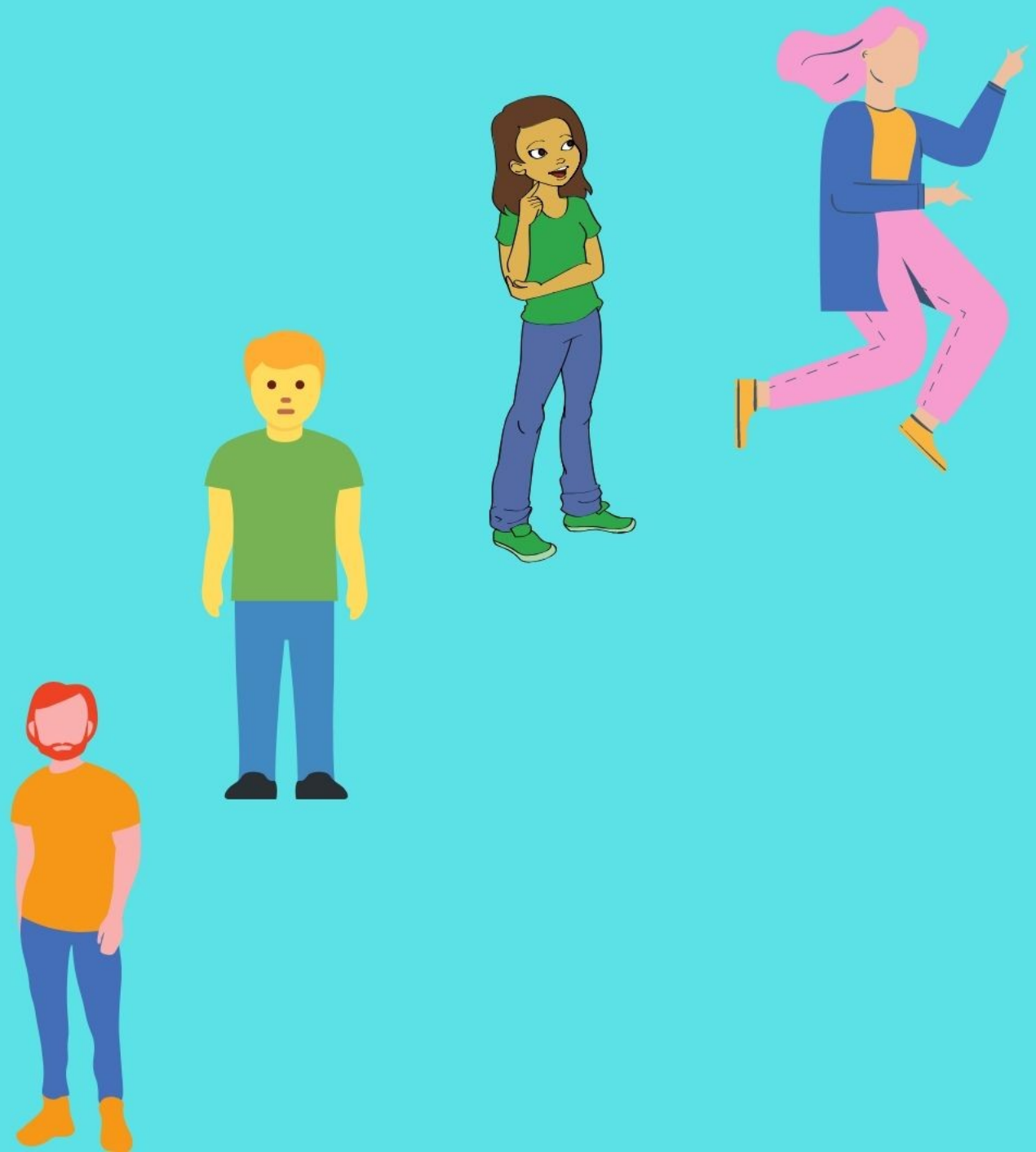

ISOSEN TEHTÄVÄ:

on olla osa tiimiä!

ISOSEN VELVOLLISUUS

on muistaa, että
isosen tärkein työaika on
riparilaisten vapaa-aika!

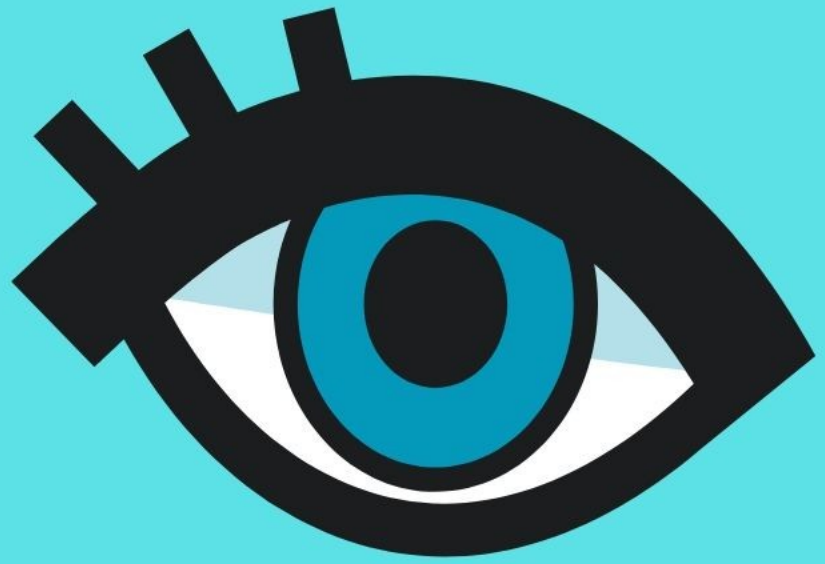

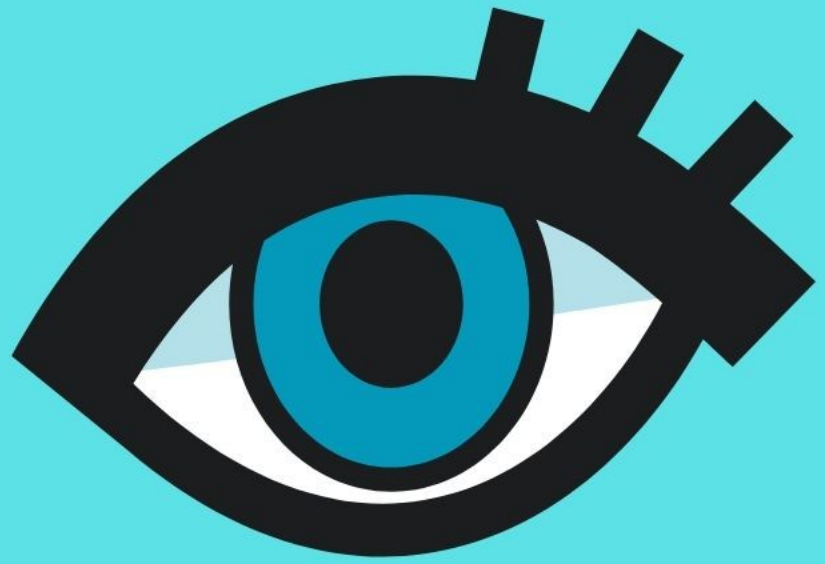

Isonen toimii silminä....

ja korvina...

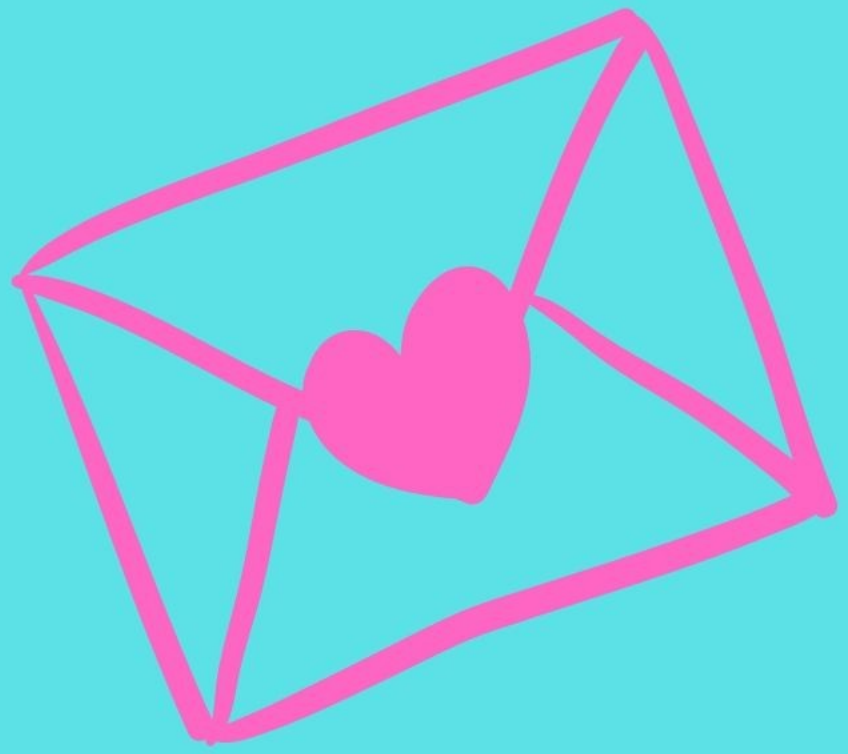

ja viestinviejänä!

ISOSEN VELVOLLISUUS

on muistaa kuvauluvat ja somen pelisäännöt

ISOSEN OIKEUS JA VELVOLLISUUS

on olla juuri sellainen kuin on!

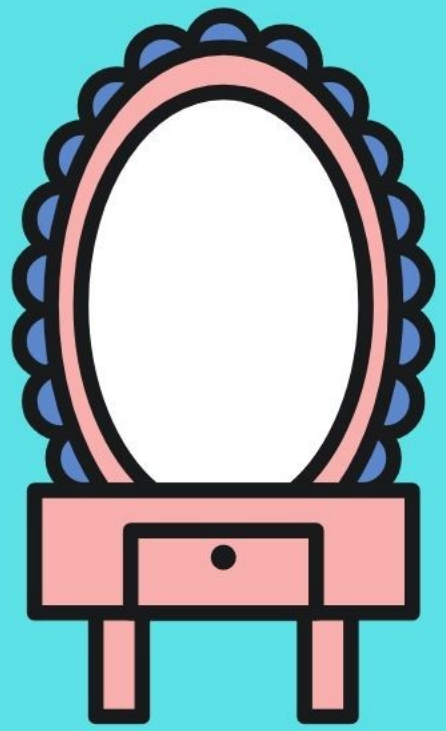

Isosella on oikeus olla epävarma!
Isosen ei tarvitse yrittää olla
täydellinen ja "valmis"!

Isosella on oikeus kasvaa isosen roolissa ja pohtia omaa uskoaan!

ISOSELLA ON OIKEUS

käydä läpi päivän tapahtumia ja fiiliksiään yhdessä ohjaajatiimin kanssa.

ISOSELLA ON OIKEUS

saada apua, neuvoja ja ohjeita!

Kriisit Riparilla

sairastuminen

tapaturma

YKSILÖ

huonot uutiset kotoa

KOKO RYHMÄ

tulipalo

korona

onnettomuus

sähkö- tai resikatko yms.

Jos jotain sattuu...

- vastuu AINA työntekijällä!
- isonen toimii työntekijän ohjeiden mukaan ja omien taitojensa rajoissa!

Tiedotus

Työntekijät viestivät ulkopuolisille
"Mikä tapahtuu leirillä, jää leirille"
Ei juoruilla
Isosella vaitiolovelvollisuus
– myös arkaluontoiset kuvat!

Jos jotain tapahtuu, isosella on aina oikeus keskustella työntekijän kanssa

Valmistautuminen

Miten voit valmistautua leirille?

Suunnittele oma hartaus mahdollisimman valmiiksi!

tutustu etukäteen
uuteen Raamis-matskuun.
Raamisboxi-videot
löytyvät:

https://urly.fi/1DCJ

Nuku riittävästi ennen leirille lähtöä ja ota rytmi haltuun!

Suunnitelkaa ekan illan iltaohjelma valmiiksi

PAKKAA AJOISSA:

Riittävästi vaatteita
Lakanat
Raamattu
yms. tarpeellinen

Ja muista vielä:

Lähetä verokortti kipa.vantaa@evl.fi

Ja kopio verokortista: nuoret.tikkurila@evl.fi

Palauta turvis ja valokuvauslupa

Ajanhallinta

Sisäistä lukujärjestys

Tulevien päivien ennakointi

jumiksen valmistelu

RAAMIKSEN VALMISTELU

Ilta-ohjelmien valmistelu

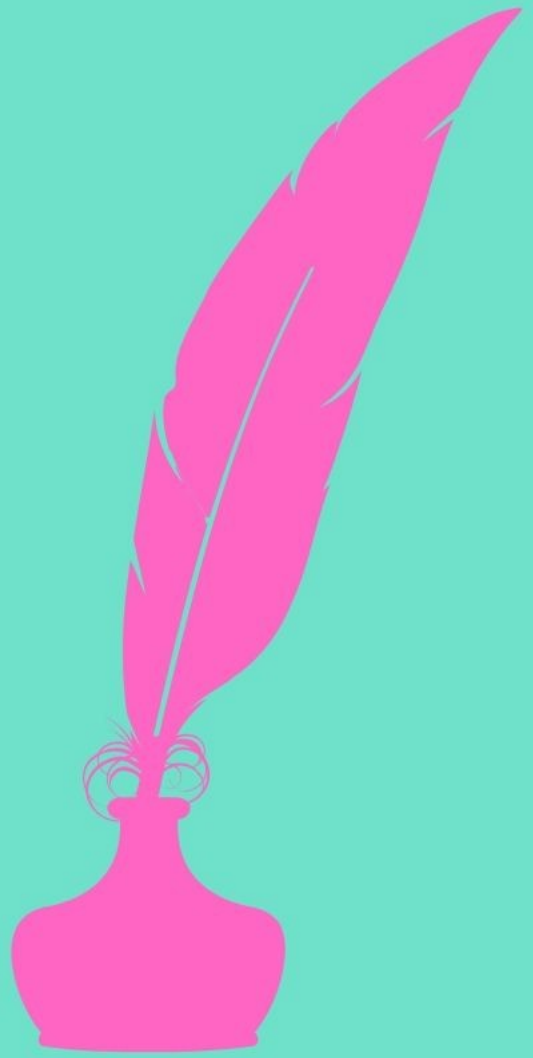

Kirjoita riparilaisten Raamatut valmiiksi

Jaksaminen

Mikä auttaa jaksamaan leirillä?

Nuku Riittävästi!

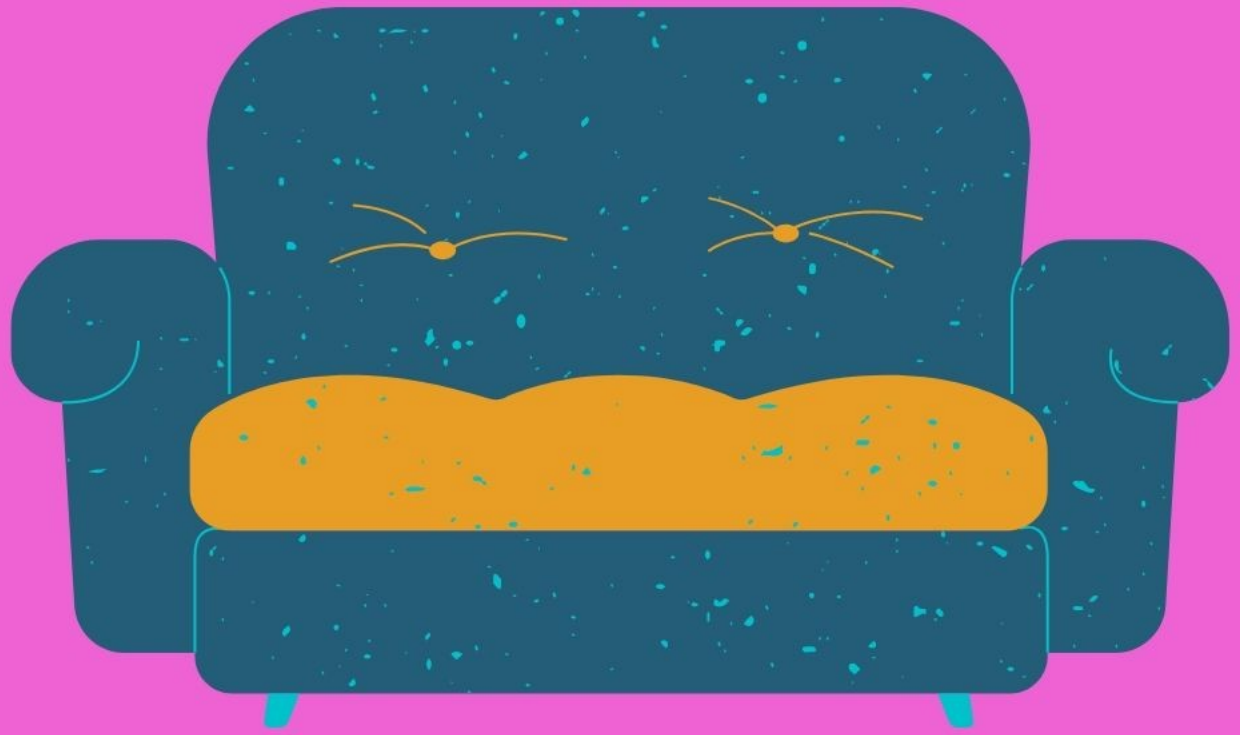

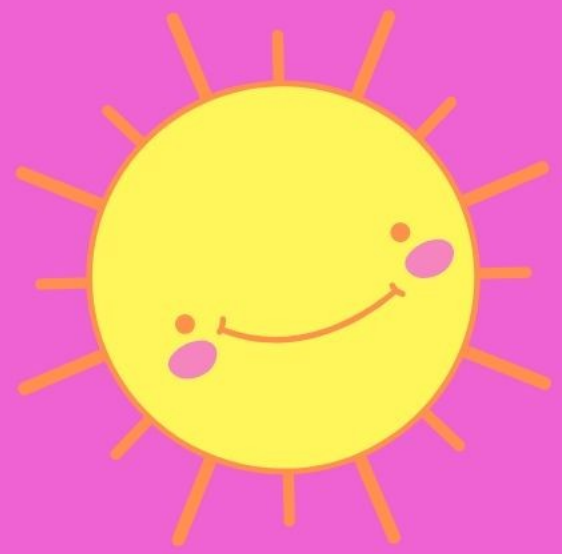

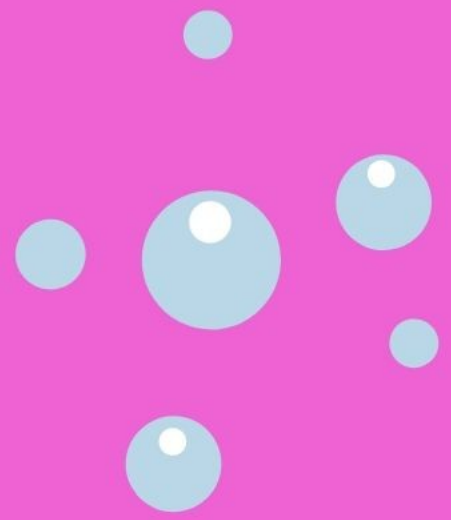

Ota riittävästi omaa aikaa!

Juttele mieltä painavista asioista

- OLEMME SINUA VARTEN